

MEDIÇÃO 01 - PERÍODO 15/02/2023 à 15/03/2023

Item	Descrição	Unid.	Quantidade Prevista	Preço (R\$) Sem BDI		Preço (R\$) Com BDI		MEDIÇÃO										
				Unitário	Total	Unitário	Total	Nº PERÍODO			ACOMPLADO							
								QUANT.	TOTAL R\$	%	QUANT.	TOTAL R\$	%	QUANT.	TOTAL R\$	%		
1	SERVIÇOS PRELIMINARES			8.739,00		11.273,53												
1.1	PLACA DE OBRA (PARA CONSTRUÇÃO CIVIL) EM CHAPA GALVANIZADA "N. 22", ADESIVADA, DE "2,4 X 1,2" M (SEM POSTES PARA FIXAÇÃO)	M2	1,5	480,00	720,00	619,20	928,80	1,50	928,80	100,00	1,50	928,80	100,00	0,00	0,00	0,00	0,00	0,00
1.2	EXECUÇÃO DE ALMOXARFADO EM CANTEIRO DE OBRA EM CHAPA DE MADEIRA COMPENHADA, INCLUSIVE PRATELEIRAS. AF. 02/2016	M2	6,00	1.099,68	6.598,08	1.418,59	8.511,54	6,00	8.511,54	100,00	6,00	8.511,54	100,00	0,00	0,00	0,00	0,00	0,00
1.3	LOCAÇÃO DA OBRA (GABARITO)	MF	166,20	8,56	1.421,01	11,03	1.833,19	166,20	1.833,19	100,00	166,20	1.833,19	100,00	0,00	0,00	0,00	0,00	0,00
				2.848,35		3.670,73		3.670,73										
2	MOVIMENTAÇÃO DE TERRA																	
2.1	ESCAVAÇÃO MANUAL DE VALA COM PROFUNDIDADE MENOR OU IGUAL A 1,30 M. AF. 02/2021	M3	41,20	64,12	2.641,74	82,72	3.408,06	41,20	3.408,06	100,00	41,20	3.408,06	100,00	0,00	0,00	0,00	0,00	0,00
2.2	PREPARO DE FUNDO DE VALA COM LARGURA MENOR QUE 1,5 M (ACERTO DO SOLO NATURAL). AF. 06/2020	M2	41,30	4,93	203,61	6,36	262,67	41,30	262,67	100,00	41,30	262,67	100,00	0,00	0,00	0,00	0,00	0,00
				42.049,95		54.242,26		50.873,19				50.873,19						3.369,07
3	INFRA-ESTRUTURA / FUNDAÇÕES																	
3.1	ESTACA BROCA DE CONCRETO, DIÂMETRO DE 30CM, ESCAVAÇÃO MANUAL COM TRADO CONCHA, COM ARMADURA DE ARRANQUE. AF. 05/2020	M	50,00	56,56	2.828,00	72,96	3.648,00	50,00	3.648,00	100,00	50,00	3.648,00	100,00	0,00	0,00	0,00	0,00	0,00
3.2	FORMA E DESFORMA DE TÁBUA E SARRAFO, REAPROVEITAMENTO (30) (FUNDAÇÃO)	M2	43,00	57,16	2.457,88	73,74	3.170,82	43,00	3.170,82	100,00	43,00	3.170,82	100,00	0,00	0,00	0,00	0,00	0,00
3.3	CONCRETO FCK = 20MPa, TRAÇO 1:2:7:3 (EM MASSA SECA DE CIMENTO/ AREIA MÉDIA BRITA 1) - PREPARO MECÂNICO COM BETONEIRA 600 L. AF. 05/2021	M3	18,05	429,71	7.756,27	554,33	10.005,66	18,05	10.005,66	100,00	18,05	10.005,66	100,00	0,00	0,00	0,00	0,00	0,00
3.4	ALVENARIA DE EMBASAMENTO COM BLOCO ESTRUTURAL DE CONCRETO, DE HATYKSIUM E ARGAMASSA DE ASSENTAMENTO COM PREPARO EM BETONEIRA. AF. 05/2020	M3	11,85	756,02	8.811,04	975,27	11.366,28	8,20	7.997,21	70,36	8,20	7.997,21	70,36	3,45	3.369,07	29,64		
3.5	CORTE, DOBRA E MONTAGEM DE AÇO CA-50 DIÂMETRO (6,3MM A 12,5MM)	KG	1.567,00	12,35	19.352,45	15,93	24.962,31	1.567,00	24.962,31	100,00	1.567,00	24.962,31	100,00	0,00	0,00	0,00	0,00	0,00
3.6	IMPERMEABILIZAÇÃO DE SUPERFÍCIE COM EMULSÃO ASFÁLTICA, 2 DEMÃOS AF. 06/2018	M2	21,50	39,27	844,31	50,66	1.089,19	21,50	1.089,19	100,00	21,50	1.089,19	100,00	0,00	0,00	0,00	0,00	0,00
				72.438,81		93.445,00		15.983,20				15.983,20						77.461,81
4	SUPERESTRUTURA																	
4.1	PILAR EM CONCRETO APARENTE 20 MPa, INCLUSIVE ARMAÇÃO, FORMA PLASTIFICADA E DESFORMA	M3	5,10	2.810,63	14.334,21	3.625,73	18.497,22	1,00	3.625,73	19,61	1,00	3.625,73	19,61	4,10	14.865,49	80,39		
4.2	LAJE PRÉ-MOLDADA, UNIDIRECIONAL, BIAPÓIDA, PARA PISO, ENCHIMENTO EM CERÂMICA VISTA CONVENCIONAL, ALTURA TOTAL DA LAJE (ENCHIMENTO+CAPA) = 8 + 4, SOBERCARGA DE UTILIZAÇÃO SC = 300 KG/M2.	M2	95,26	219,09	20.870,51	292,63	28.923,33	0,00	0,00	0,00	0,00	0,00	0,00	95,26	28.923,33	100,00		
4.3	ALVENARIA DE VEDAÇÃO COM TILOU CERÂMICO FURADO, ESP. 14CM, PARA REVESTIMENTO, INCLUSIVE ARGAMASSA PARA ASSENTAMENTO	M2	193,00	59,87	11.554,91	77,23	14.905,39	46,50	3.591,20	24,09	46,50	3.591,20	24,09	146,50	11.314,20	75,91		
4.4	ALVENARIA DE VEDAÇÃO COM TILOU CERÂMICO FURADO, ESP. 19CM, PARA REVESTIMENTO, INCLUSIVE ARGAMASSA PARA ASSENTAMENTO	M2	118,80	72,56	8.620,13	93,60	11.119,89	40,50	3.744,00	33,67	40,50	3.744,00	33,67	78,80	7.375,68	66,33		
4.5	FABRICAÇÃO, MONTAGEM E DESMONTAGEM DE FORMA PARA VIGA EM MADEIRA SERRADA, E=20MM, 4 UTILIZAÇÕES. AF. 06/2017	M2	45,30	90,44	4.096,93	116,87	5.285,15	12,50	1.408,38	27,59	12,50	1.408,38	27,59	32,80	3.828,78	72,41		
4.6	CORTE, DOBRA E MONTAGEM DE AÇO CA-50 DIÂMETRO (6,3MM A 12,5MM)	KG	648,70	12,35	8.011,45	15,93	10.333,79	150,00	2.389,50	23,12	150,00	2.389,50	23,12	498,70	7.944,29	76,88		
4.7	CONCRETO FCK = 20MPa, TRAÇO 1:2:3:7 (EM MASSA SECA DE CIMENTO/ AREIA MÉDIA BRITA 1) - PREPARO MECÂNICO COM BETONEIRA 600 L. AF. 05/2021	M3	8,00	455,19	3.914,63	587,20	5.049,92	2,00	1.174,40	23,26	2,00	1.174,40	23,26	6,60	3.875,52	76,74		
4.8	VERGA PRÉ-MOLDADA PARA PORTAS COM ATE 1,5 M DE VÃO. AF. 03/2016	M	6,50	45,78	297,57	59,06	389,89	0,00	0,00	0,00	0,00	0,00	0,00	6,50	389,89	100,00		
4.9	VERGA PRÉ-MOLDADA PARA PORTAS COM MMS DE 1,5 M DE VÃO. AF. 03/2016	M	4,80	79,44	381,31	102,48	491,96	0,00	0,00	0,00	0,00	0,00	0,00	4,80	491,96	100,00		
4.10	VERGA PRÉ-MOLDADA PARA JANELAS COM ATE 1,5 M DE VÃO. AF. 03/2016	M	5,70	62,66	367,16	80,83	460,73	0,00	0,00	0,00	0,00	0,00	0,00	5,70	460,73	100,00		
				24.325,15		31.378,95		0,00				0,00			31.378,96			
5	COBERTURA																	
5.1	FABRICAÇÃO E INSTALAÇÃO DE TESOURA INTEIRA EM MADEIRA NÃO APARELHADA, VÃO DE 6 M, PARA TELHA CERÂMICA OU DE CONCRETO, INCLUSIVE CIMENTO. AF. 07/2019	LN	1,00	1.948,05	1.948,05	2.512,99	2.512,99	0,00	0,00	0,00	0,00	0,00	0,00	1,00	2.512,99	100,00		
5.2	CUMEIRA PARA TELHA CERÂMICA EMBOÇADA COM ARGAMASSA TRAÇO 1:2:9 (CIMENTO, CAL E AREIA) PARA TELHADOS COM ATE 2 ÁGUAS, INCLUSIVE TRANSPORTE VERTICAL. AF. 07/2019	M	6,00	23,43	140,58	30,22	181,32	0,00	0,00	0,00	0,00	0,00	0,00	6,00	181,32	100,00		
5.3	TRAMA DE MADEIRA COMPOSTA POR RIPAS, CABROS E TERÇAS PARA TELHADOS DE ATE 2 ÁGUAS PARA TELHA DE ENCAIXA DE CERÂMICA OU DE CONCRETO, INCLUSIVE TRANSPORTE VERTICAL. AF. 07/2019	M2	54,10	112,05	6.061,91	144,54	7.818,61	0,00	0,00	0,00	0,00	0,00	0,00	54,10	7.818,61	100,00		
5.4	TELHAMENTO COM TELHA CERÂMICA DE ENCAIXA, TIPO PORTUGUESA, COM ATE 2 ÁGUAS, INCLUSIVE TRANSPORTE VERTICAL. AF. 07/2019	M2	54,10	33,49	1.811,81	43,20	2.337,12	0,00	0,00	0,00	0,00	0,00	0,00	54,10	2.337,12	100,00		
5.5	TRAMA DE MADEIRA COMPOSTA POR TERÇAS PARA TELHADOS DE ATE 2 ÁGUAS PARA TELHA ONDULADA DE FIBROCIMENTO, METÁLICA, PLÁSTICA OU TERMOACÚSTICA, INCLUSIVE TRANSPORTE VERTICAL. AF. 07/2019	M2	95,26	28,24	2.690,14	36,43	3.470,32	0,00	0,00	0,00	0,00	0,00	0,00	95,26	3.470,32	100,00		
5.6	TELHAMENTO COM TELHA ONDULADA DE FIBROCIMENTO E=6MM, COM RECUBRIMENTO LATERAL DE 1:4 DE ONDA PARA TELHADO COM INCLINAÇÃO MÁXIMA DE 10º, COM ATE 2 ÁGUAS, INCLUSIVE CIMENTO AF. 07/2019	M2	95,26	40,41	3.849,46	52,13	4.968,90	0,00	0,00	0,00	0,00	0,00	0,00	95,26	4.968,90	100,00		
5.7	CALHA EM CHAPA DE AÇO GALVANIZADO NÚMERO 24, DESENVOLVIMENTO DE 90 CM, INCLUSIVE TRANSPORTE VERTICAL. AF. 07/2019	M	30,10	110,38	3.322,44	142,39	4.285,94	0,00	0,00	0,00	0,00	0,00	0,00	30,10	4.285,94	100,00		
5.8	RIFIO EM CHAPA DE AÇO GALVANIZADO NÚMERO 24, CORTE DE 29 CM, INCLUSIVE TRANSPORTE VERTICAL. AF. 07/2019	M	71,35	63,06	4.500,76	81,37	5.805,75	0,00	0,00	0,00	0,00	0,00	0,00	71,35	5.805,75	100,00		
				6.951,66		7.806,54		0,00				0,00			7.806,54			
6	PISO																	
6.1	LASTRO DE CONCRETO MAGRO, INCLUSIVE TRANSPORTE, LANÇAMENTO E ADENSAMENTO	M3	2,99	428,88	1.252,38	553,27	1.854,28	0,00	0,00	0,00	0,00	0,00	0,00	2,99	1.854,28	100,00		
6.2	CONTRAPISO DESEMPENADO COM ARGAMASSA, TRAÇO 1:3 (CIMENTO-AREIA), ESP. = 30 MM	M3	138,16	34,52	4.769,28	44,53	6.152,26	0,00	0,00	0,00	0,00	0,00	0,00	138,16	6.152,26	100,00		
				27.844,42		35.922,91		0,00				0,00			35.922,90			
7	REVESTIMENTO																	
7.1	CHAPISCO APLICADO EM ALVENARIAS E ESTRUTURAS DE CONCRETO INTERNAS, COM ROLO PARA TEXTURA ACRÍLICA, ARGAMASSA TRAÇO 1:4 E EMULSÃO POLIMÉRICA (ADESIVO) COM PREPARO EM BETONEIRA 400L. AF. 06/2014	M2	732,29	5,86	4.291,16	7,56	5.538,04	0,00	0,00	0,00	0,00	0,00	0,00	732,29	5.538,04	100,00		
7.2	CHAPISCO APLICADO NO TETO, COM ROLO PARA TEXTURA ACRÍLICA, ARGAMASSA TRAÇO 1:4 E EMULSÃO POLIMÉRICA (ADESIVO) COM PREPARO EM BETONEIRA 400L. AF. 06/2014	M2	95,26	5,78	550,60	7,46	710,64	0,00	0,00	0,00	0,00	0,00	0,00	95,26	710,64	100,00		
7.3	EMBOÇO, PARA RECEBIMENTO DE CERÂMICA, EM ARGAMASSA TRAÇO 1:2:8, PREPARO MECÂNICO COM BETONEIRA 400L, APLICADO MANUALMENTE EM FACES INTERNAS DE PAREDES, PARA AMBIENTE COM ÁREA MAIOR QUE 10M2, ESPESSURA DE 20MM, COM EXECUÇÃO DE TALISAS. AF. 06/2014	M2	83,52	26,92	2.248,36	34,73	2.900,65	0,00	0,00	0,00	0,00	0,00	0,00	83,52	2.900,65	100,00		
7.4	ARGAMASSA TRAÇO 1:2:9 (EM VOLUMA DE CIMENTO, CAL E AREIA MÉDIA) PARA EMBOÇO/REPERICO, PREPARO MECÂNICO COM BETONEIRA 400L, ESPESSURA MÉDIA 2CM, INCLUSIVE APLICAÇÃO MANUAL. AF. 08/2019	M2	744,03	8,98	6.683,03	11,59	8.623,31	0,00	0,00	0,00	0,00	0,00	0,00	744,03	8.623,31	100,00		
7.5	RODAPÉ CERÂMICO DE 10M DE ALTURA COM PLACAS TIPO ESMALTADA EXTRA DE DIMENSÕES 40X5CM. AF. 06/2014	M	95,20	7,83	745,42	10,10	961,52	0,00	0,00	0,00	0,00	0,00	0,00	95,20	961,52	100,00		
7.6	REVESTIMENTO CERÂMICO PARA PISO COM PLACAS TIPO ESMALTADA EXTRA DE DIMENSÕES 45X45 CM APLICADA EM AMBIENTES DE ÁREA MAIOR QUE 10 M2. AF. 06/2014	M2	138,16	47,76	6.598,52	61,61	8.512,04	0,00	0,00	0,00	0,00	0,00	0,00	138,16	8.512,04	100,00		
7.7	SOLEIRA EM GRANITO, LARGURA 15 CM, ESPESSURA 2,0 CM. AF. 09/2020	M	8,50	140,54	1.194,59	181,30	1.541,05	0,00	0,00	0,00	0,00	0,00	0,00	8,50	1.541,05	100,00		
7.8	FITILOR LINEAR EM GRANITO OU MARMORE, L = 15CM, COMPRIMENTO DE ATE 2M, ASSENTADO COM ARGAMASSA 1:6 COM ADITIVO. AF. 11/2020	M	4,50	93,81	422,15	121,02	544,59	0,00	0,00	0,00	0,00	0,00	0,00	4,50	544,59	100,00		
7.9	REVESTIMENTO CERÂMICO PARA PAREDES INTERNAS COM PLACAS TIPO ESMALTADA EXTRA DE DIMENSÕES 30X45 CM APLICADAS EM AMBIENTES DE ÁREA MAIOR QUE 5 M2 NA ALTURA INTERNA DAS PAREDES. AF. 06/2014	M2	83,52	61,19	5.110,59	78,94	6.593,07	0,00	0,00	0,00	0,00	0,00	0,00	83,52	6.593,07	100,00		
				7.664,60		9.887,39												

MEDIÇÃO 01 - PERÍODO 15/02/2023 à 15/03/2023

Item	Descrição	Unid.	Quantidade Prevista	Preço (R\$) Sem BDI		Preço (R\$) Com BDI		MEDIÇÃO									
				Unitário	Total	Unitário	Total	NO PERÍODO			ACUMULADO			SALDO			
								QUANT.	TOTAL R\$	%	QUANT.	TOTAL R\$	%	QUANT.	TOTAL R\$	%	
9.6	JOELHO 90 GRAUS, PVC, SOLDÁVEL, DN 20MM, INSTALADO EM RAMAL DE DISTRIBUIÇÃO DE ÁGUA - FORNECIMENTO E INSTALAÇÃO. AF_12/2014	UN	2,00	4,58	9,16	5,91	11,82	0,00	0,00	0,00	0,00	0,00	0,00	0,00	2,00	11,82	100,00
9.7	TORNEIRA DE BOIA PARA CAIXA D'ÁGUA, ROSCÁVEL, 1" - FORNECIMENTO E INSTALAÇÃO. AF_09/2021	M	1,00	78,37	78,37	101,10	101,10	0,00	0,00	0,00	0,00	0,00	0,00	0,00	1,00	101,10	100,00
9.8	CAIXA D'ÁGUA EM POLIETILENO, 1000 LITROS - FORNECIMENTO E INSTALAÇÃO. AF_08/2021	UN	1,00	494,33	494,33	637,69	637,69	0,00	0,00	0,00	0,00	0,00	0,00	0,00	1,00	637,69	100,00
9.9	CURVA 90 GRAUS, PVC, SOLDÁVEL, DN 50MM, INSTALADO EM PRUMADA DE ÁGUA - FORNECIMENTO E INSTALAÇÃO. AF_12/2014	UN	5,00	28,90	144,50	37,28	186,40	0,00	0,00	0,00	0,00	0,00	0,00	0,00	5,00	186,40	100,00
9.10	VASO SANITÁRIO SFONADO COM CAIXA ACOPADA LOUÇA BRANCA - FORNECIMENTO E INSTALAÇÃO. AF_01/2020	UN	2,00	465,51	931,02	600,51	1.201,02	0,00	0,00	0,00	0,00	0,00	0,00	0,00	2,00	1.201,02	100,00
9.11	TUBO PVC, SERIE NORMAL, ESGOTO PREDIAL, DN 40 MM, FORNECIDO E INSTALADO EM RAMAL DE DESCARGA OU RAMAL DE ESGOTO SANITÁRIO. AF_12/2014	M	9,00	18,98	170,82	24,48	220,32	0,00	0,00	0,00	0,00	0,00	0,00	0,00	9,00	220,32	100,00
9.12	TUBO PVC, SERIE NORMAL, ESGOTO PREDIAL, DN 100 MM, FORNECIDO E INSTALADO EM PRUMADA DE ESGOTO SANITÁRIO OU VENTILAÇÃO. AF_12/2014	M	24,00	27,85	668,40	35,93	862,32	0,00	0,00	0,00	0,00	0,00	0,00	0,00	24,00	862,32	100,00
9.13	JOELHO 90 GRAUS, PVC, SERIE NORMAL, ESGOTO PREDIAL, DN 40 MM, JUNTA SOLDÁVEL, FORNECIDO E INSTALADO EM RAMAL DE DESCARGA OU RAMAL DE ESGOTO SANITÁRIO. AF_12/2014	UN	6,00	10,20	61,20	13,16	78,96	0,00	0,00	0,00	0,00	0,00	0,00	0,00	6,00	78,96	100,00
9.14	JOELHO 45 GRAUS, PVC, SERIE NORMAL, ESGOTO PREDIAL, DN 40 MM, JUNTA SOLDÁVEL, FORNECIDO E INSTALADO EM RAMAL DE DESCARGA OU RAMAL DE ESGOTO SANITÁRIO. AF_12/2014	UN	1,00	6,88	6,88	8,88	8,88	0,00	0,00	0,00	0,00	0,00	0,00	0,00	1,00	8,88	100,00
9.15	RALO SFONADO, PVC, DN 100 X 40 MM, JUNTA SOLDÁVEL, FORNECIDO E INSTALADO EM RAMAL DE DESCARGA OU EM RAMAL DE ESGOTO SANITÁRIO. AF_12/2014	UN	2,00	15,32	30,64	19,76	39,52	0,00	0,00	0,00	0,00	0,00	0,00	0,00	2,00	39,52	100,00
9.16	JOELHO 90 GRAUS, PVC, SERIE NORMAL, ESGOTO PREDIAL, DN 100 MM, JUNTA ELÁSTICA, FORNECIDO E INSTALADO EM RAMAL DE DESCARGA OU RAMAL DE ESGOTO SANITÁRIO. AF_12/2014	UN	2,00	24,49	48,98	31,59	63,18	0,00	0,00	0,00	0,00	0,00	0,00	0,00	2,00	63,18	100,00
9.17	JOELHO 45 GRAUS, PVC, SERIE NORMAL, ESGOTO PREDIAL, DN 100 MM, JUNTA ELÁSTICA, FORNECIDO E INSTALADO EM RAMAL DE DESCARGA OU RAMAL DE ESGOTO SANITÁRIO. AF_12/2014	UN	3,00	24,42	73,26	31,50	94,50	0,00	0,00	0,00	0,00	0,00	0,00	0,00	3,00	94,50	100,00
9.18	JUNÇÃO SIMPLES, PVC, SERIE NORMAL, ESGOTO PREDIAL, DN 100 X 100 MM, JUNTA ELÁSTICA, FORNECIDO E INSTALADO EM RAMAL DE DESCARGA OU RAMAL DE ESGOTO SANITÁRIO. AF_12/2014	UN	1,00	48,67	48,67	62,78	62,78	0,00	0,00	0,00	0,00	0,00	0,00	0,00	1,00	62,78	100,00
9.19	TE, PVC, SERIE NORMAL, ESGOTO PREDIAL, DN 100 X 100 MM, JUNTA ELÁSTICA, FORNECIDO E INSTALADO EM PRUMADA DE ESGOTO SANITÁRIO OU VENTILAÇÃO. AF_12/2014	UN	1,00	34,82	34,82	44,92	44,92	0,00	0,00	0,00	0,00	0,00	0,00	0,00	1,00	44,92	100,00
9.20	CAIXA DE GORDURA PEQUENA (CAPACIDADE: 19 L), CIRCULAR, EM PVC, DIÂMETRO INTERNO= 0,3 M. AF_12/2020	UN	1,00	383,36	383,36	494,52	494,52	0,00	0,00	0,00	0,00	0,00	0,00	0,00	1,00	494,52	100,00
9.21	CAIXA DE ESGOTO DE INSPEÇÃO/PASSAGEM EM ALUMÍNIO (400X400X60), REVESTIMENTO EM ARGAMASSA COM ADITIVO IMPERMEABILIZANTE, COM TAMPA DE CONCRETO, INCLUSIVE ESCAVACÃO, RETERRO E TRANSPORTE E RETRADA DO MATERIAL ESCAVADO (EM C/ÁMBULA).	UN	1,00	183,95	183,95	237,30	237,30	0,00	0,00	0,00	0,00	0,00	0,00	0,00	1,00	237,30	100,00
9.22	LAVATORIO LOUÇA BRANCA SUSPENSO, 29,5 X 39CM OU EQUIVALENTE, PADRÃO POPULAR - FORNECIMENTO E INSTALAÇÃO. AF_01/2020	UN	2,00	143,78	287,52	185,45	370,90	0,00	0,00	0,00	0,00	0,00	0,00	0,00	2,00	370,90	100,00
9.23	CUBA DE EMBUTIR RETANGULAR DE AÇO INOXIDÁVEL, 46 X 30 X 12 CM - FORNECIMENTO E INSTALAÇÃO. AF_01/2020	UN	1,00	183,41	183,41	236,60	236,60	0,00	0,00	0,00	0,00	0,00	0,00	0,00	1,00	236,60	100,00
9.24	SIFÃO DO TIPO FLEXÍVEL EM PVC 1 X 1,1/2 - FORNECIMENTO E INSTALAÇÃO. AF_01/2020	UN	1,00	11,58	11,58	14,94	14,94	0,00	0,00	0,00	0,00	0,00	0,00	0,00	1,00	14,94	100,00
9.25	ENGATE FLEXÍVEL EM PLÁSTICO BRANCO, 1/2" X 40CM - FORNECIMENTO E INSTALAÇÃO. AF_01/2020	UN	2,00	11,55	23,10	14,90	29,80	0,00	0,00	0,00	0,00	0,00	0,00	0,00	2,00	29,80	100,00
9.26	TORNEIRA CROMADA DE MESA, 1/2" OU 3/4" PARA LAVATÓRIO, PADRÃO MÉDIO - FORNECIMENTO E INSTALAÇÃO. AF_01/2020	UN	2,00	107,23	214,46	138,33	276,66	0,00	0,00	0,00	0,00	0,00	0,00	0,00	2,00	276,66	100,00
9.27	VASO SANITÁRIO SFONADO COM CAIXA ACOPADA LOUÇA BRANCA - PADRÃO MÉDIO, INCLUSIVE ENGATE FLEXÍVEL EM METAL CROMADO, 1/2" X 40CM - FORNECIMENTO E INSTALAÇÃO. AF_01/2020	UN	2,00	514,85	1.029,70	664,16	1.328,32	0,00	0,00	0,00	0,00	0,00	0,00	0,00	2,00	1.328,32	100,00
9.28	KIT CAVALETE PARA MEDIÇÃO DE ÁGUA - ENTRADA PRINCIPAL EM PVC SOLDÁVEL, DN 25 (3/4") FORNECIMENTO E INSTALAÇÃO. EXCLUSIVE HIDRÔMETRO. AF_11/2016	UN	1,00	191,52	191,52	247,06	247,06	0,00	0,00	0,00	0,00	0,00	0,00	0,00	1,00	247,06	100,00
9.29	HIDRÔMETRO DN 25(3/4"), 5,0MPH FORNECIMENTO E INSTALAÇÃO. AF_11/2016	UN	1,00	212,11	212,11	273,62	273,62	0,00	0,00	0,00	0,00	0,00	0,00	0,00	1,00	273,62	100,00
9.30	SABONETEIRA PLÁSTICA TIPO DISPENSER PARA SABONETE LÍQUIDO COM RESERVATÓRIO 800 A 1500 ML, INCLUSIVE FIXAÇÃO. AF_01/2020	UN	2,00	34,26	68,52	44,20	88,40	0,00	0,00	0,00	0,00	0,00	0,00	0,00	2,00	88,40	100,00
9.31	PAINEL DE PAREDE EM METAL CROMADO SEM TAMPA, INCLUSIVE FIXAÇÃO. AF_01/2020	UN	2,00	31,00	62,00	39,99	79,98	0,00	0,00	0,00	0,00	0,00	0,00	0,00	2,00	79,98	100,00
9.32	PORTA TOALHA BANHO EM METAL CROMADO, TIPO BARRA, INCLUSIVE FIXAÇÃO. AF_01/2020	UN	2,00	43,75	87,50	56,44	112,88	0,00	0,00	0,00	0,00	0,00	0,00	0,00	2,00	112,88	100,00
9.33	TUBO PVC, SERIE R, ÁGUA PLUVIAL, DN 100MM, FORNECIDO E INSTALADO EM CONDUTORES DE ÁGUAS PLUVIAIS. AF_12/2014	M	34,40	52,86	1.818,38	68,19	2.345,74	0,00	0,00	0,00	0,00	0,00	0,00	0,00	34,40	2.345,74	100,00
9.34	TE, PVC, SERIE R, ÁGUA PLUVIAL, DN 100 X 100 MM, JUNTA ELÁSTICA, FORNECIDO E INSTALADO EM CONDUTORES DE ÁGUA PLUVIAL. AF_12/2014	UN	1,00	79,89	79,89	103,06	103,06	0,00	0,00	0,00	0,00	0,00	0,00	0,00	1,00	103,06	100,00
9.35	CURVA 90 GRAUS, PVC, SERIE R, ÁGUA PLUVIAL, DN 100MM, JUNTA ELÁSTICA FORNECIMENTO E INSTALAÇÃO. AF_12/2014	UN	4,00	82,55	330,20	106,49	425,96	0,00	0,00	0,00	0,00	0,00	0,00	0,00	4,00	425,96	100,00
9.36	RALO SFONADO, PVC, DN 100 X 40 MM, JUNTA SOLDÁVEL, FORNECIDO E INSTALADO EM RAMAL ÁGUA PLUVIAL. AF_12/2014	UN	2,00	82,55	165,10	106,49	212,98	0,00	0,00	0,00	0,00	0,00	0,00	0,00	2,00	212,98	100,00
9.37	INSTALAÇÕES ELÉTRICAS				11.314,79		14.596,61		0,00			0,00				14.596,61	
10.1	ELETRODUTO FLEXÍVEL CORRUGADO, PVC, DN 32 MM (1"), PARA CIRCUITOS TERMINAIS, INSTALADO EM PAREDE - FORNECIMENTO E INSTALAÇÃO. AF_12/2015	M	95,00	11,82	1.122,90	15,25	1.448,75	0,00	0,00	0,00	0,00	0,00	0,00	0,00	95,00	1.448,75	100,00
10.2	ELETRODUTO RÍGIDO ROSCÁVEL, PVC, DN 25 MM (3/4"), PARA CIRCUITOS TERMINAIS, INSTALADO EM PAREDE - FORNECIMENTO E INSTALAÇÃO. AF_12/2015	M	20,00	12,64	252,80	16,31	326,20	0,00	0,00	0,00	0,00	0,00	0,00	0,00	20,00	326,20	100,00
10.3	CAIXA RETANGULAR 4" X 2" BAIXA (0,30 M DO PISO), PVC, INSTALADA EM PAREDE - FORNECIMENTO E INSTALAÇÃO. AF_12/2015	UN	2,00	9,68	19,36	12,49	24,98	0,00	0,00	0,00	0,00	0,00	0,00	0,00	2,00	24,98	100,00
10.4	CAIXA RETANGULAR 4" X 2" MÉDIA (1,30 M DO PISO), PVC, INSTALADA EM PAREDE - FORNECIMENTO E INSTALAÇÃO. AF_12/2015	UN	23,00	13,85	318,55	17,87	411,01	0,00	0,00	0,00	0,00	0,00	0,00	0,00	23,00	411,01	100,00
10.5	CAIXA OCTOGONAL 4" X 4", PVC, INSTALADA EM LAJE - FORNECIMENTO E INSTALAÇÃO. AF_12/2015	UN	18,00	14,21	255,78	18,33	329,94	0,00	0,00	0,00	0,00	0,00	0,00	0,00	18,00	329,94	100,00
10.6	CABO DE COBRE FLEXÍVEL ISOLADO, 4 MMP, ANTI-CHAMA 450/750 V, PARA CIRCUITOS TERMINAIS - FORNECIMENTO E INSTALAÇÃO. AF_12/2015	M	240,00	6,08	1.459,20	7,84	1.881,60	0,00	0,00	0,00	0,00	0,00	0,00	0,00	240,00	1.881,60	100,00
10.7	CABO DE COBRE FLEXÍVEL ISOLADO, 2,5 MMP, ANTI-CHAMA 450/750 V, PARA CIRCUITOS TERMINAIS - FORNECIMENTO E INSTALAÇÃO. AF_12/2015	M	230,00	3,71	853,30	4,79	1.101,70	0,00	0,00	0,00	0,00	0,00	0,00	0,00	230,00	1.101,70	100,00
10.8	CABO DE COBRE FLEXÍVEL ISOLADO, 10 MMP, 0,6/1,0 KV, PARA REDE AÉREA DE DISTRIBUIÇÃO DE ENERGIA ELÉTRICA DE BAIXA TENSÃO - FORNECIMENTO E INSTALAÇÃO. AF_07/2020	M	15,00	10,14	152,10	13,08	196,20	0,00	0,00	0,00	0,00	0,00	0,00	0,00	15,00	196,20	100,00
10.9	CABO DE COBRE FLEXÍVEL ISOLADO, 16 MMP, 0,6/1,0 KV, PARA REDE AÉREA DE DISTRIBUIÇÃO DE ENERGIA ELÉTRICA DE BAIXA TENSÃO - FORNECIMENTO E INSTALAÇÃO. AF_07/2020	M	45,00	15,52	698,40	20,02	900,90	0,00	0,00	0,00	0,00	0,00	0,00	0,00	45,00	900,90	100,00
10.10	DISJUNTOR BIPOLAR TIPO NEMA, CORRENTE NOMINAL DE 10 ATÉ 50A - FORNECIMENTO E INSTALAÇÃO. AF_10/2020	UN	1,00	127,05	127,05	163,80	163,80	0,00	0,00	0,00	0,00	0,00	0,00	0,00	1,00	163,80	100,00
10.11	TOMADA MÉDIA DE EMBUTIR (1 MÓDULO), 2P+1 20 A, INCLUINDO SUPORTE E PLACA - FORNECIMENTO E INSTALAÇÃO. AF_12/2015	UN	20,00	29,28	585,60	37,77	755,40	0,00	0,00	0,00	0,00	0,00	0,00	0,00	20,00	755,40	100,00
10.12	INTERRUPTOR SIMPLES (1 MÓDULO) COM INTERRUPTOR PARALELO (2 MÓDULOS), 10A/250V, INCLUINDO SUPORTE E PLACA - FORNECIMENTO E INSTALAÇÃO. AF_12/2015	UN	3,00	60,36	181,08	77,85	233,55	0,00	0,00	0,00	0,00	0,00	0,00	0,00	3,00	233,55	100,00
10.13	INTERRUPTOR PARALELO (3 MÓDULOS), 10A/250V, INCLUINDO SUPORTE E PLACA - FORNECIMENTO E INSTALAÇÃO. AF_12/2015	UN	2,00	65,71	131,42	84,77	169,54	0,00	0,00	0,00	0,00	0,00	0,00	0,00	2,00	169,54	100,00
10.14	LÂMPADA TIPO PLAFON EM PLÁSTICO, DE SOBREPOR, COM 1 LÂMPADA FLUORESCENTE DE 15 W, SEM REATOR - FORNECIMENTO E INSTALAÇÃO. AF_02/2020	UN	22,00	37,62	827,64	48,53	1.067,66	0,00	0,00	0,00	0,00	0,00	0,00	0,00	22,00	1.067,66	100,00
10.15	QUADRO DE DISTRIBUIÇÃO DE ENERGIA EM CHAPA DE AÇO GALVANIZADO, DE EMBUTIR, COM BARRAMENTO TRIFÁSICO, PARA 18 DISJUNTORES DN 100A - FORNECIMENTO E INSTALAÇÃO. AF_10/2020	UN	1,00	689,13	689,13	888,98	888,98	0,00	0,00	0,00	0,00	0,00	0,00	0,00	1,00	888,98	100,00
10.16	DISJUNTOR MONOPOLAR TIPO DN, CORRENTE NOMINAL DE 25A - FORNECIMENTO E INSTALAÇÃO. AF_10/2020	UN	1,00	21,09	21,09	27,21	27,21	0,00	0,00	0,00	0,00	0,00	0,00	0,00	1,00	27,21	100,00
10.17	DISJUNTOR MONOPOLAR TIPO DN, CORRENTE NOMINAL DE 32A - FORNECIMENTO E INSTALAÇÃO. AF_10/2020	UN	4,00	22,37	89,48	28,86	115,44	0,00	0,00	0,00	0,00	0,00	0,00	0,00	4,00	115,44	100,00
10.18	DISJUNTOR BIPOLAR TIPO DN, CORRENTE NOM																



ALTAIR
ELIAS:821
79441649

Assinado de forma
digital por ALTAIR
ELIAS:82179441649
Dados: 2023.04.19
10:33:54 -03'00'



ALTAIR
ELIAS:821
79441649

Assinado de forma
digital por ALTAIR
ELIAS:82179441649
Dados: 2023.04.19
10:34:24 -03'00'



Assinado de
forma digital por
ALTAIR
ELIAS:821794416
49
79441649 Dados: 2023.04.19
10:34:41 -03'00'



ALTAIR
ELIAS:82
1794416
49

Assinado de forma
digital por ALTAIR
ELIAS:8217944164
9
Dados: 2023.04.19
10:35:01 -03'00'

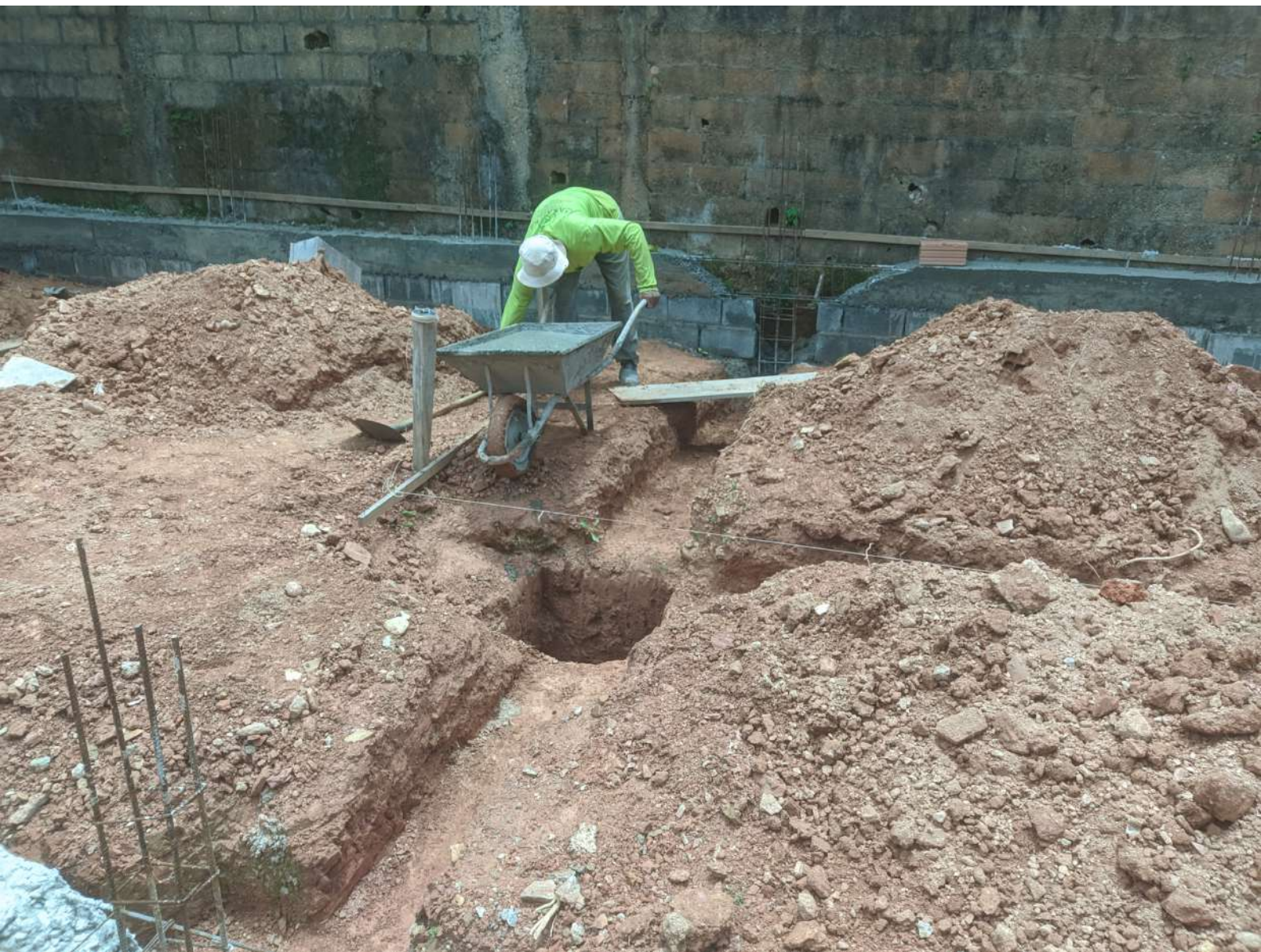

ALTAIR
ELIAS:821
79441649

Assinado de forma digital por ALTAIR ELIAS:82179441649
Dados: 2023.04.19 10:35:20 -03'00'



ALTAIR
ELIAS:821
79441649

Assinado de forma
digital por ALTAIR
ELIAS:8217944164
9
Dados: 2023.04.19
10:35:41 -03'00'



ALTAIR
ELIAS:821
79441649

Assinado de forma
digital por ALTAIR
ELIAS:8217944164
9
Dados: 2023.04.19
10:36:24 -03'00'



ALTAIR
ELIAS:821
79441649

Assinado de forma
digital por ALTAIR
ELIAS:82179441649
Dados: 2023.04.19
10:36:52 -03'00'



ALTAIR
ELIAS:821
79441649

Assinado de
forma digital por
ALTAIR
ELIAS:8217944164
9
Dados: 2023.04.19
10:37:17 -03'00'



ALTAIR Assinado de forma
digital por ALTAIR
ELIAS:821 ELIAS:82179441649
79441649 Dados: 2023.04.19
10:37:41 -03'00'



ALTAIR Assinado de forma
digital por ALTAIR
ELIAS:821 ELIAS:82179441649
79441649 Dados: 2023.04.19
10:38:02 -03'00'